

GLI AUGURI DI ALESSANDRIA E DELL'ASSOCIAZIONE CULTURALE

Gli 88 anni del maestro Guido Botta il pittore di Langhe e Monferrato

E sono ottantotto. Sono gli anni del maestro Guido Botta, il «pittore delle Langhe e del Monferrato»: e lo ricorda con particolare augurio l'associazione culturale intitolata al nome dell'artista, della quale è presidente onoraria la moglie Maria Elena Grimaldi mentre presidente è Anna Giulia Sacchi. Nell'augurare buon compleanno al maestro, il dottor Renzo Panizza, primario di Chirurgia plastica e ricostruttiva dell'azienda ospedaliera Santi Antonio e Biagio e Cesare Arrigo, ricorda che «possedere un "Guido Botta" è come avere un pezzo della storia e dell'arte della nostra città. La soddisfazione più grande nella professione (soprattutto se creativa) è riuscire a donare... emozioni». E certo le opere dell'artista Botta sanno donarle.

«Auguri cordiali e sinceri - scrive invece il professor Adriano Icardi -, dal profondo del cuore, al maestro Guido Botta, artista prestigioso, raffinato e sensibile, pittore stimato e amato per il suo altissimo messaggio di cultura e di poesia». Ancora: «I suoi paesaggi inconfondibili, i boschi e le vigne dai vivaci colori autunnali, le acque limpide di rivoli campestri, gli scorci storici di piccoli paesi di collina, fanno di lui un cantore appassionato e gentile di "quell'esultante di castella e vigne suol d'Aleramo", secondo i versi indimenticabili di Giosuè Carducci».

Guido Botta è nato il 1° luglio 1921 ad Alessandria ed è cresciuto in un cascinale della periferia alessandrina, subendo subito il fascino della natura, che costituirà un motivo essenziale del suo racconto pittorico. Nel 1947 ha sposato Maria Elena Grimaldi e la coppia è andata ad abitare in vicolo Quartieretto, dove tuttora vive.

L'associazione «Guido Botta - Pittore delle Langhe» si propone di promuovere, valo-



rizzare e tutelare la produzione dell'artista alessandrino con l'organizzazione di mostre e costituzione dell'archivio generale delle sue opere e di essere promotrice di varie iniziative culturali dedicate ai pittori e alla pittura piemontese in particolare. «Ma

non dimentichiamo - dice Anna Giulia Sacchi - le intenzioni dell'artista e dei soci fondatori, che hanno una particolare attenzione per chi soffre». Guido Botta e la consorte professoressa Elena Grimaldi, tramite l'associazione, si sono già impegnati nel soste-

nere un reparto di Terapia intensiva neonatale all'interno dell'azienda sanitaria ospedaliera, disponibili a coprire gli alti costi necessari per la realizzazione, convinti che il loro contributo favorirà un'opera utile alla collettività».



PROF. PIERCARLO FABBIO
SINDACO DELLA CITTÀ DI ALESSANDRIA



DR. PIER GIACOMO BETTA
- DIRETTORE DELLA STRUTTURA
COMPLESSA DI ANATOMIA PATOLOGICA
DELL'AZIENDA OSPEDALIERA NAZIONALE
DI ALESSANDRIA
- PRESIDENTE SEZIONE PROVINCIALE
DI ALESSANDRIA DI ILLIT (LEGA ITALIANA
PER LA LOTTA CONTRO I TUMORI)



DOTT.SSA ANNA GIULIA SACCHI
- PRESIDENTE
ASSOCIAZIONE
CULTURALE
GUIDO BOTTA



DOTT. ADRIANO ICARDI

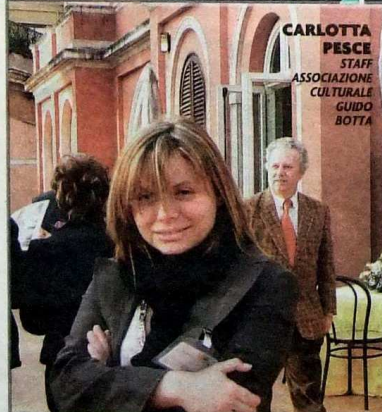

CARLOTTA PESCE
STAFF
ASSOCIAZIONE
CULTURALE
GUIDO BOTTA



RENZO PANIZZA
PRIMARIO DI CHIRURGIA PLASTICA E RICOSTRUTTIVA
AZIENDA OSPEDALIERA NAZIONALE
SS. ANTONIO E BIAGIO E C. ARRIGO DI ALESSANDRIA

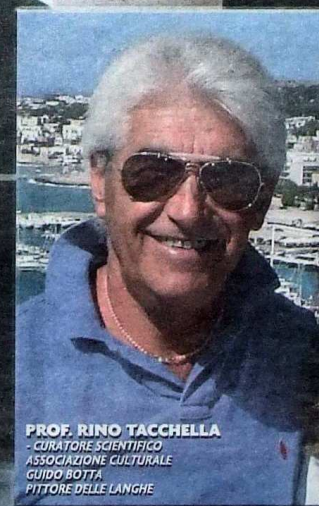

PROF. RINO TACCHELLA
- CURATORE SCIENTIFICO
ASSOCIAZIONE CULTURALE
GUIDO BOTTA
PITTORE DELLE LANGHE



**ELISABETTA CREMONINI
GIULIA GALLINA**
STAFF ASSOCIAZIONE
CULTURALE GUIDO BOTTA



DOTT.SSA ANNA PAGELLA
DIRETTRICE CASA DI RIPOSO BORSALINO